

แผนผังเขตการเกษตรที่ราบสูงข้าว ตามบัญชีแนบท้ายประกาศกระทรวงเกษตรและสหกรณ์ ตามมาตรา 6 แห่งพ.ร.บ. อนุมัติอำนาจการเปลี่ยนแปลงเขตที่ดิน พ.ศ. 2535

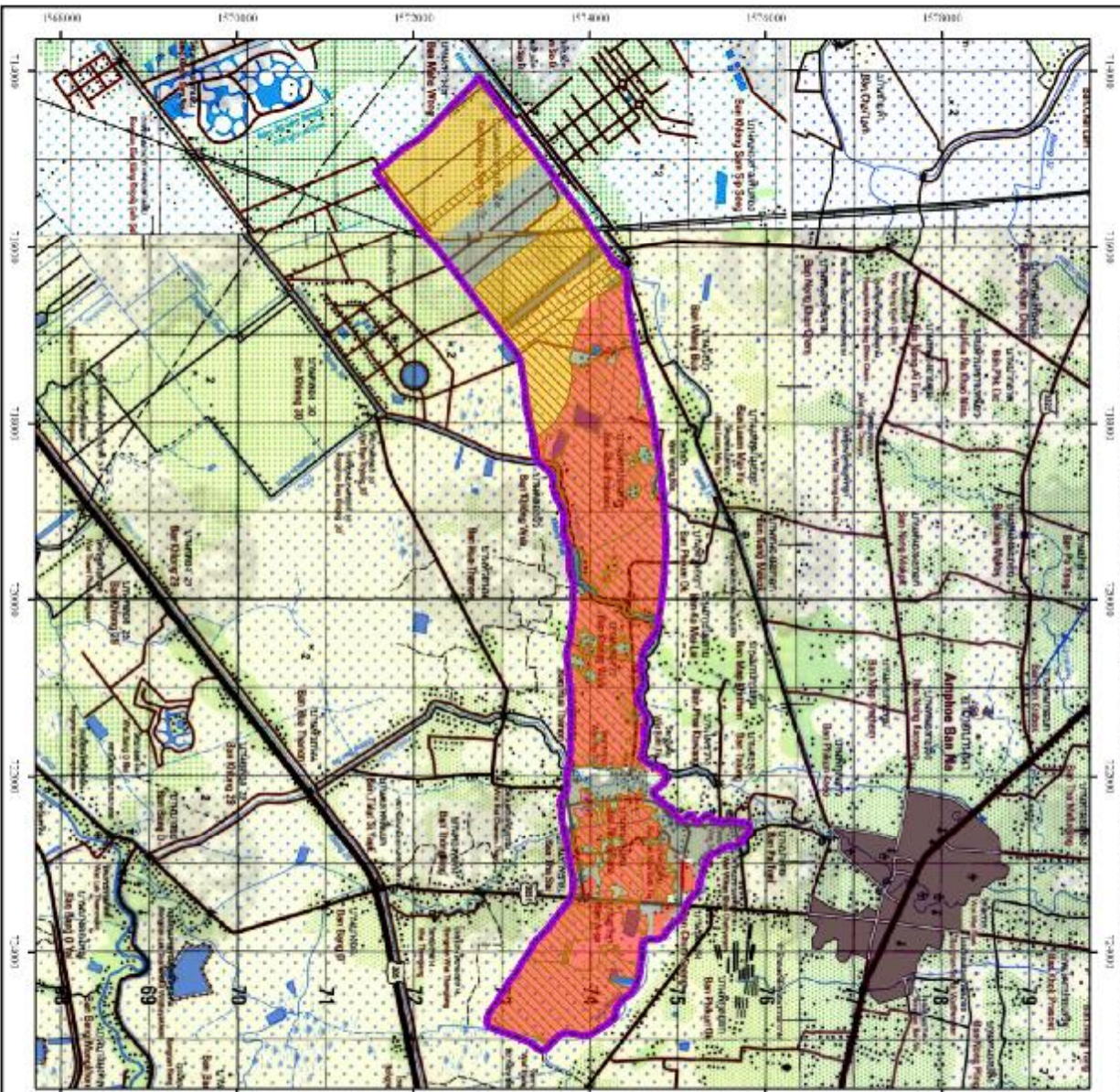

พื้นที่เกษตร		พื้นที่ (ไร่)	ร้อยละ
พื้นที่ชลประทาน	พื้นที่เกษตร	4,627	78.12
S1	พื้นที่ความเหมาะสมมาก	1,200	20.27
S2	พื้นที่ความเหมาะสมปานกลาง	34	0.57
S3	พื้นที่ความเหมาะสมน้อย	62	1.04
N	ไม่เหมาะสม	5,923	100

สัญลักษณ์	คำอธิบายพื้นที่	พื้นที่ (ไร่)	
		พื้นที่	ร้อยละ
S1	พื้นที่ความเหมาะสมสูง	4,248	35.94
S2	พื้นที่ความเหมาะสมปานกลาง	1,104	9.34
S3	พื้นที่ความเหมาะสมน้อย	34	0.28
รวม		2,439	45.56

หมายเหตุ: ร้อยละของเนื้อที่รวมพื้นที่ชลประทาน 11.819 (5)

สัญลักษณ์

- เขตชลประทาน
- พื้นที่เกษตรและสิ่งปลูกสร้าง
- พื้นที่ป่า
- พื้นที่ปลูกข้าวในฤดูฝน

มาตราส่วน: 1:47,000